adXclusive confidential and proprietary

Bülten

Şubat- Mart 2022

adXclusive

adXclusive confidential and proprietary

Öne Çıkanlar

Meta

Meta; Facebook Reels'i 150 Ülkede Kullanıma Sundu

- Meta, ilk başta Instagram'da yayınlanan Reels özelliğini Facebook'a da getiriyor.

- TikTok ile rekabeti artıracak bu yeni özellik küresel çapta kullanıma sunuldu. Facebook Reels içerik oluşturucularının yayınladıkları videolardan para kazanmalarına olanak tanıyan yeni özelliklere sahip.

Instagram

Instagram Hikayelere Beğeni Özelliği

- Instagram kullanıcıları artık hikayeleri beğenebiliyor. Özel mesaj kalabalığını azaltmayı hedefleyen yeni özellik, platformun etkileşim yöntemini değiştirmeyi amaçlıyor. Beğenenleri sadece hikayenin sahibi görebilecek.

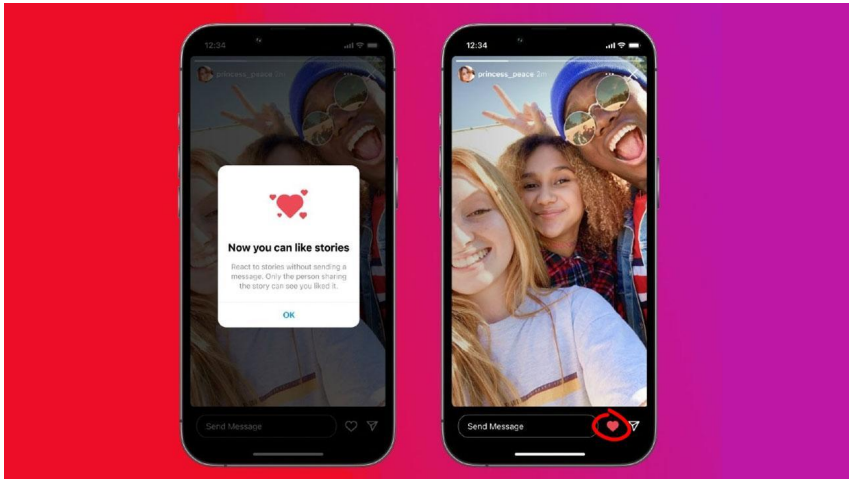

Facebook

Facebook Haber Kaynağı'nın İsmini Değiştirdi

- Facebook on beş yıldan uzun süredir bulunan bir özeliğinin ismini değiştirdiğini açıkladı.
- Eski ismi «Haber Kaynağı» (News Feed) olan özelliğin yeni ismi «Akış» (Feed) oldu.

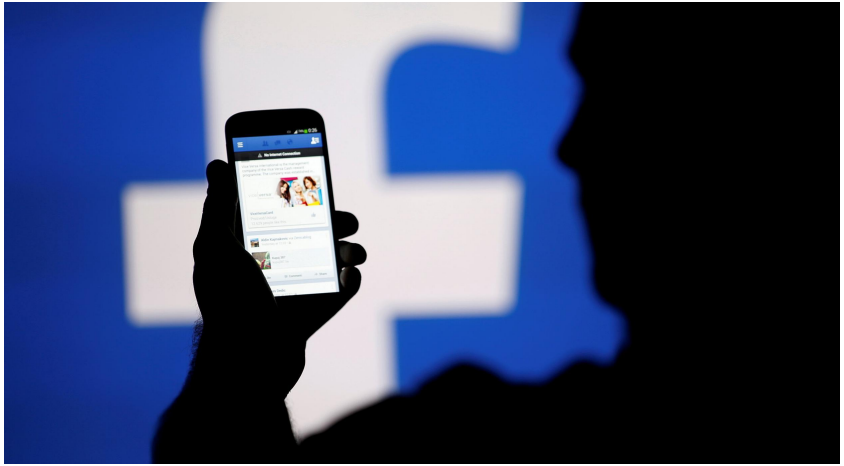

Twitter

Twitter’da E-Ticaret Dönemi Başlıyor

- Twitter, yeni alışveriş özelliği Twitter Shops'u duyurdu. Bu özellik sayesinde markalar, yaklaşık 50 ürünü Twitter profillerinde sergileyebilecek.

- Twitter’ın yeni duyurulan ücretli özelliklerinin aksine ücretsiz olarak sunulan mağazalar, şu an için test aşamasında.

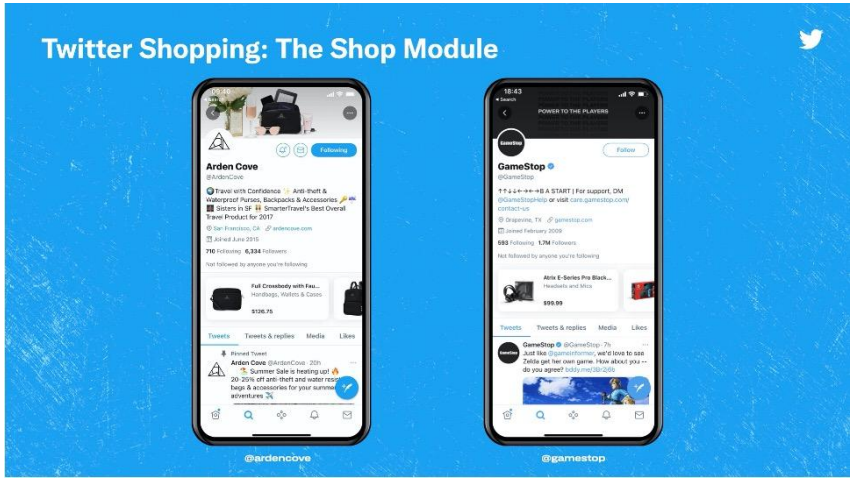

Twitter

Twitter DM Sabitleme Özelliğini Duyurdu

- Twitter'ın ücretli servisi olan Blue aboneliği gerektiren DM sabitleme özelliği artık ücretsiz olarak tüm kullanıcıların kullanımına sunuldu. Bu özellik altı tane sohbetinizi Twitter gelen kutunuza sabitlemenizi sağlar.

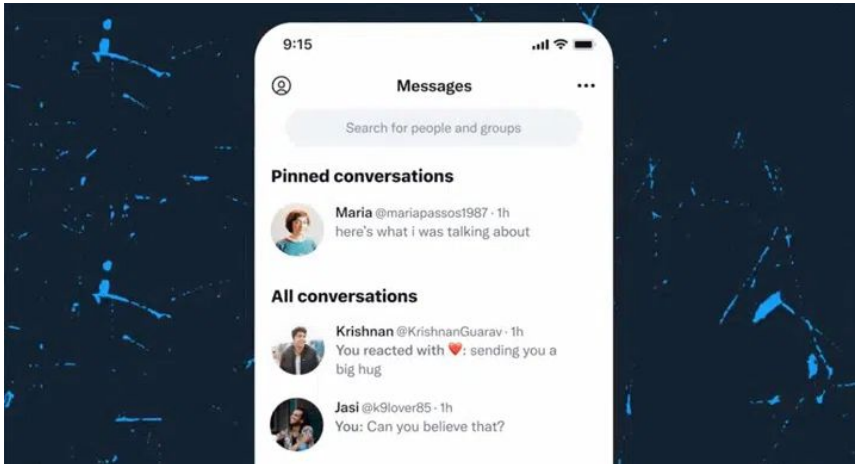

adXclusive confidential and proprietary

Yerli Haberler

Twitter

Özgür Demirtaş Twitter’da Dünya Rekoru Kırdı

- Ekonomi politikalarına ilişkin açıklamalarıyla dikkat çeken ekonomist Özgür Demirtaş'ın, Twitter'ın sesli sohbet odası özelliğinden yararlanarak düzenlediği canlı sohbet etkinliği rekor kırdı ve 130 binden fazla dinleyiciye ulaştı.

- Yayın başlamadan 120binden fazla kişinin katıldığı yayını Twitter temsilcilerinin yanı sıra siyasetçiler, sanatçılar ve çok sayıda sosyal medya kullanıcısı dinledi.

Metaverse

Türk Banka, Metaverse'te Yerini Aldı

- Tarihte ilk defa bir Türk bankası metaverse'e giriş yaptı. Aktif Bank, metaversenin en popüler platformlarından olan Decentraland'den birkaç parselden oluşan geniş bir alan satın aldı ve oradaki varlığını tasarlamaya [başladı.]

Apple

Türkiye, iPhone'ların En Pahalı Satıldığı 2. Ülke Oldu

- Apple, gerçekleştirdiği lansmandan sonra Türkiye'deki fiyatlarını güncelledi. Bu güncellemeyle Apple'ın tüm ürünlerine zam geldi. Böylece Türkiye, tüm dünyada iPhone'ların en pahalı olduğu 2. ülke oldu. En pahalı ülke ise İsrail.

adXclusive confidential and proprietary

Önemli Gelişmeler

Metaverse

HTC, Dünyanın İlk Metaverse Telefonunu Geliştirdiğini Açıkladı

- Daha önce dünyanın ilk Blockchain telefonunu üreten HTC, dünyanın ilk metaverse telefonunu geliştirdiğini açıkladı. Ürün hakkında herhangi bir bilgi paylaşılmadı.

Metaverse

Space Runners Metaverse Projesi için 10 Milyon Dolar Yatırım Aldı

- Moda trendlerini Metaverse'e taşımayı amaçlayan Space Runners, 10 milyon dolarlık yatırım aldığını duyurdu. Space Runners'ın yeni yatırımcıları arasında Coinbase ve Avalanche'ı da destekleyen Polychain Capital ve Pantera yer alıyor.

Meta

Horizon'ın kullanıcı Sayısı 3 Ayda 10'a Katlandı

- Meta, internetin bir sonraki aşamasının VR(Sanal Gerçeklik) olduğunu önce isim değişikliği ile sonrasında ise yaptığı açıklamalarla ifade etmişti.

- Buna rağmen Meta VR Platformu olan Horizon hakkında pek bilgi paylaşımı yapılmıyordu. Fakat, Horizon'ın ilk reklamının Super Bowl sırasında yayınlanmasının ardından kullanıcı sayısına dair açıklamalarda bulundu.

Instagram

Instagram, Hyperlapse ve Boomerang Uygulamalarını Geri Çekti

- Geçtiğimiz ay IGTV uygulamasını kaldıracağını açıklayan Instagram, Boomerang ve Hyperlapse uygulamalarını da Apple ve Google uygulama mağazalarından kaldırdı.

Twitter

Twitter Android Uygulaması için Yeni Özelliği Kullanıma Sundu

- Twitter Blue, sunduğu özelliklere bir yenisini daha eklendi.
- Ana ekranınızdaki Twitter simgesi bu yeni özellik ile rengarenk simgelerle değiştirilebiliyor. Şu an özellik sadece Android işletim sisteminde çalışıyor.

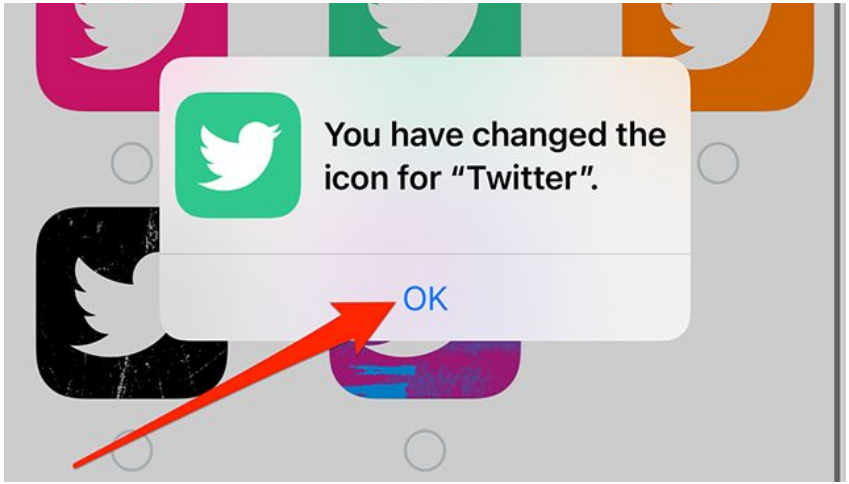

Twitter

Twitter Yeni Bir Özellik Üzerinde Çalışıyor

- Yeni özellik, kullanıcıları dahil oldukları paylaşımlardan uzaklaştırma opsiyonu sunacak.
- Bu özellik ile kullanıcılar bir butona tıklayarak, yanıt verdiği bir paylaşımla ilgili yanıt ve bildirim almak zorunda kalmayacak.

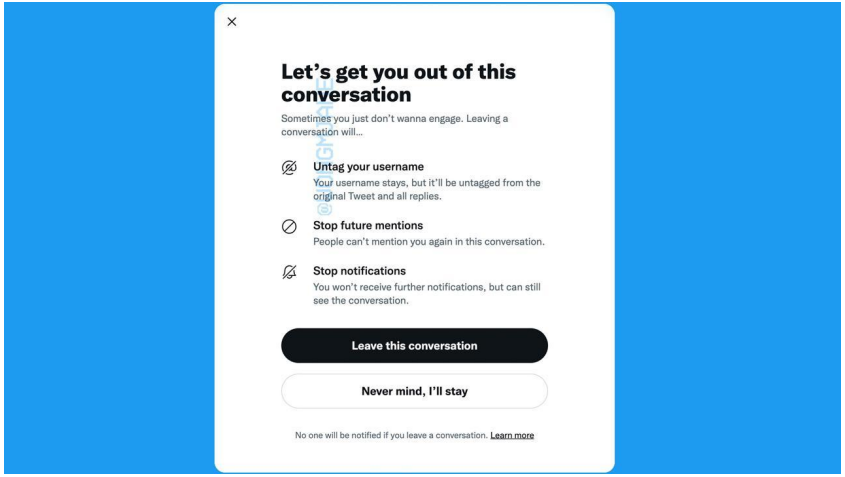

Youtube

YouTube, Podcast Üreticilerine İçeriklerini Video Haline Getirmeleri İçin Para Ödüyor

- YouTube'un podcast yayıncılarına programlarının video versiyonlarını oluşturmalarını için para teklif ettiği ortaya çıktı.

- İddiaya göre YouTube, potansiyel olarak filme alınmış bölümleri ve diğer video tabanlı içerikleri finanse etmek için podcast üreticilerine 300.000 dolara kadar bütçeler teklif ediyor.

Google

Google'dan Depolama Alanı İçin Yeni Çözüm

- Google, Android cihazlarında depolama sorunu yaşayan kullanıcılarına ve uygulamaların kaldırılmasından etkilenen geliştiricilere fayda sağlayan yeni bir özelliğini duyurdu.

- Özellik, uygulamaları tamamen kaldırmak yerine kısmen kaldıracak ve cihazda %60'a yakın yer tasarrufu sağlayacak.

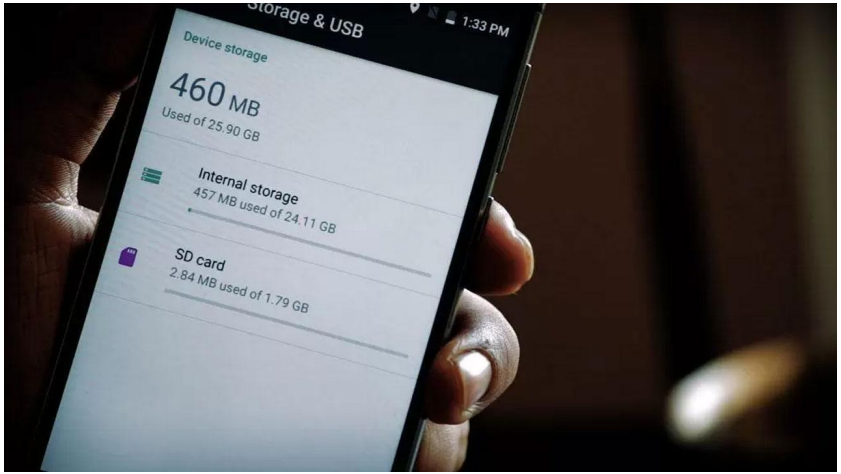

Google

Google Ads, Çevrimdışı Potansiyel Müşterilere Ulaşmayı Kolaylaştırmaya Yarayan Yeni Özelliğini Duyurdu

- Google’ın reklamverenlerin çevrimdışı dönüşümleri ölçmesine yardımcı olacak yeni özelliği ile potansiyel müşteriler için gelişmiş dönüşümler yayınlandı.

- Gelişmiş dönüşümler, dönüşüm ölçümünü daha doğru hale getirmek için Google Ads'deki mevcut dönüşüm etiketleriyle kullanılabileceği bir araç. Google Ads veya Google Etiket Yöneticisi'nde gelişmiş dönüşüm ölçümü ayarlanabiliyor.

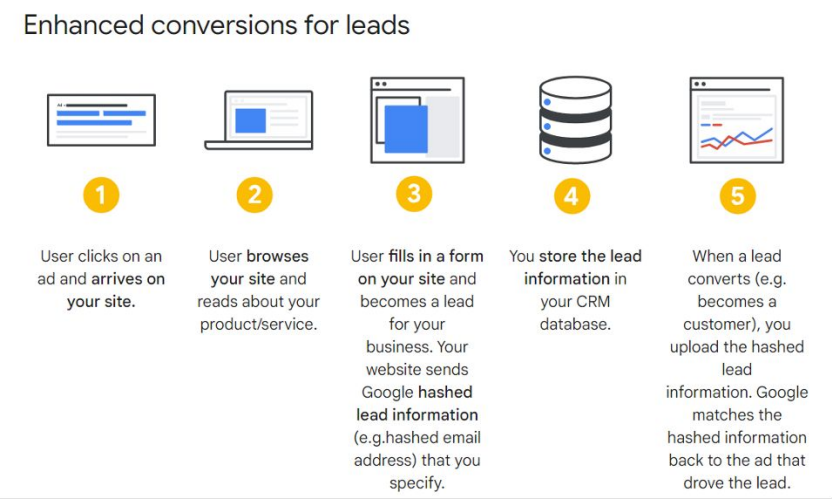

WhatsApp

WhatsApp Kaybolan Mesajlar Özelliği İçin Güncelleme Yayınlayacak

- WhatsApp'ın son Android beta sürümünde yayınlanan özellik, kaybolan mesajlar modu açık olan sohbetlerdeki bazı mesajların otomatik olarak silinmesini engelliyor. Böylece tüm mesajlar silinse bile, istenilen mesaj, sohbette saklanmaya devam ediliyor.

- Özelliğin tüm kullanıcılar için ne zaman sunulacağı şimdilik belli değil.

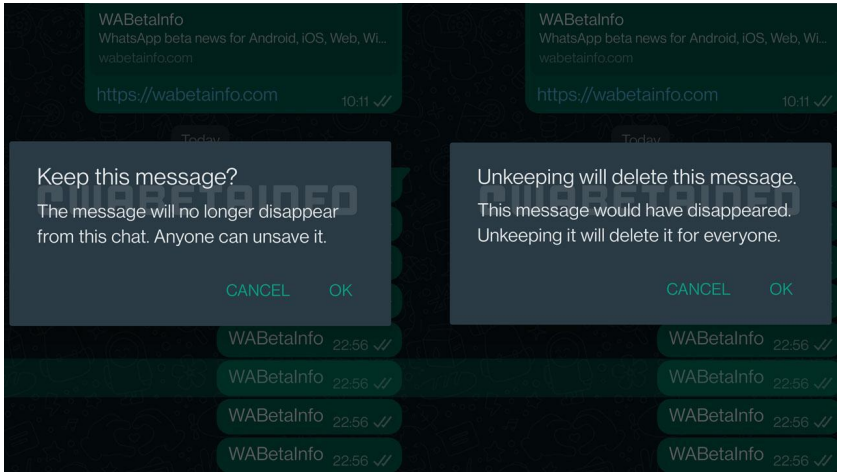

WhatsApp

WhatsApp Yeni Emoji Özelliğini Duyurdu

- Whatsapp, mesajlara emojiler ile reaksiyon verme ve gruplarda anket düzenleme özelliği üzerinde çalıştıklarını duyurdu.

Twitch

Twitch Reklam Teşvik Programını Duyurdu

- Twitch, yayıncıların para kazanması için yeni bir hizmet olan "Reklam Teşvik Programı"nı kullanıma sundu. Yayınlara reklam ekleyen bu özellik, yayıncıların düzenli gelir elde etmesini sağlıyor.

- Yayıncılar, Reklam Yöneticisi isimli panel üzerinden yapacakları birkaç ayar ile reklamların nasıl gösterileceğini ayarlıyor. Yayın başladığında da sistem otomatik olarak devreye giriyor ve belirlenen zamanlarda reklamlar gösteriliyor.

Snapchat

Snapchat Yeni Bir Reklam Özelliğini Test Ediyor

- Snapchat, popüler içerik üreticilerine özel olacak yeni reklam özelliğini test ediyor. Hikayelerin ortasında çıkacak reklamlar ile içerik üreticileri ve snapchat reklam gelirini paylaşacak.

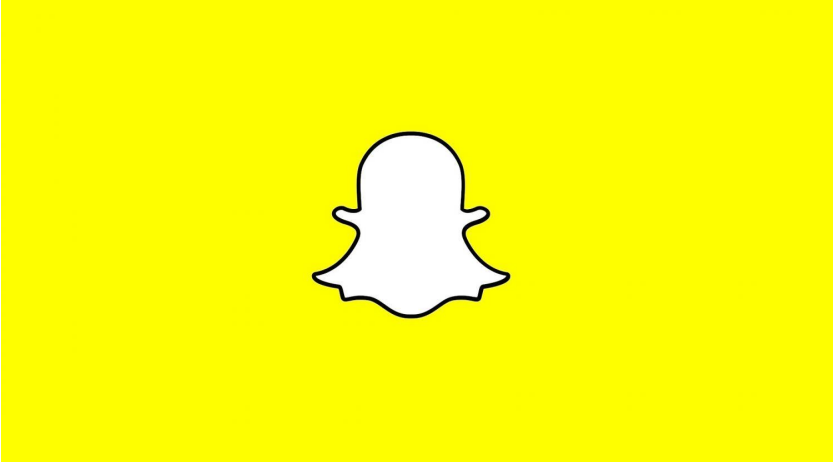

Disney+

Disney+'tan Netflix'e Büyük Darbe

- Disney+, Netflix üzerinden izleyicilerin karşısına çıkan altı Marvel dizisini bünyesine kattı. Yapımlar, çok yakında platforma eklenecek. Bu durumun Netflix'e kullanıcı kaybettirmesi bekleniyor.

Kripto

Bir Dönemin Efsane 'Müzik İndirme' Platformu LimeWire, NFT Platformu Olarak Geri Dönüyor

- Bir dönemin popüler MP3 indirme programı olan LimeWire, NFT platformu olarak mayıs ayında geri döneceğini açıkladı.

- LimeWire müzik odaklı NFT'leri ve teknik sorunları çözme iddiası ile şimdiden OpeanSea'ye ciddi bir rakip olacak gibi duruyor.

Dünya

Sosyal Medya Devleri Rusya'ya Karşı Yaptırım Kararı Aldı

- 24 Şubat tarihinde başlayan Rusya'nın Ukrayna'yı işgal etme harekatının ardından Sosyal Medya devleri Rusya'ya karşı yaptırım kararı aldı.
- Meta, Rus devlet medyasına ait hesapları tüm Facebook ve Instagram kullanıcılarına önermeyi bıraktı.
- Facebook, Rusya devlet medyasının reklam yayınlamasını ve para kazanmasını yasakladı.
- Twitter, Rus devlet medyasıyla bağlantılı paylaşımları ve reklam içeriklerini durdurdu. Ayrıca, Rusya vatandaşları yeni hesap oluşturamıyor.
- Youtube, Sputnik ve RT`nin kanallarını Avrupa`da erişime kapattı ve Rus Youtuber'ların gelir elde etmesini askıya aldı.
- Twitch, Rus devlet medyasının zararlı yanlış bilgi yayıcılarına karşı hareket etmesini yasakladı.
- TikTok, Rusya'da canlı yayın ve yeni video yüklemeyi askıya aldı.

Dünya

Teknoloji Devleri de Rusya'ya Karşı Yaptırım Kararı Aldı

- Google, Rusya'da tüm Google Ads faaliyetlerini durdurdu.
- Apple`ın Rusya`daki resmi internet sitesinden yapılan bütün satışları durduruldu.
- Apple Pay ve Google Pay hizmetleri çevrimdışı oldu.
- Samsung, Rusya'yı yasaklı listeye aldı.
- Amazon, tüm perakende satışlara blok koydu.
- Adobe, Rusya'ya tam blok uyguladı.
- Dell, Rus pazarından çekildi.

Dünya

Finans Devleri Rusya’ya Sırtını Döndü

- Batı dünyasının finans devleri de Rusya’ya karşı yaptırımlar gerçekleştiriyor.
- Alman Deutsche Bank, Rusya'dan tamamen çıkacağını açıkladı.
- Londra Borsası Rusya'daki tüm aktivitelerini ve etkileşimlerini durdurdu.
- Zurih Sigorta artık Rusya’da yeni projelerde yer almayacaklarını açıkladı.
- Endeks firması FTSE Russell ise Birleşik Krallık listesindeki Rus şirketlere artık endekslerde yer verilmeyeceğini açıkladı.
- ABD'nin en büyük bankaları Goldman Sachs ve JPMorgan 24 Şubat itibarı ile Rusya’dan tamamen çekildi.

adXclusive confidential and proprietary

Teşekkürler...

adXclusive